

SOVRAELEVAZIONE: STATO PROGETTO

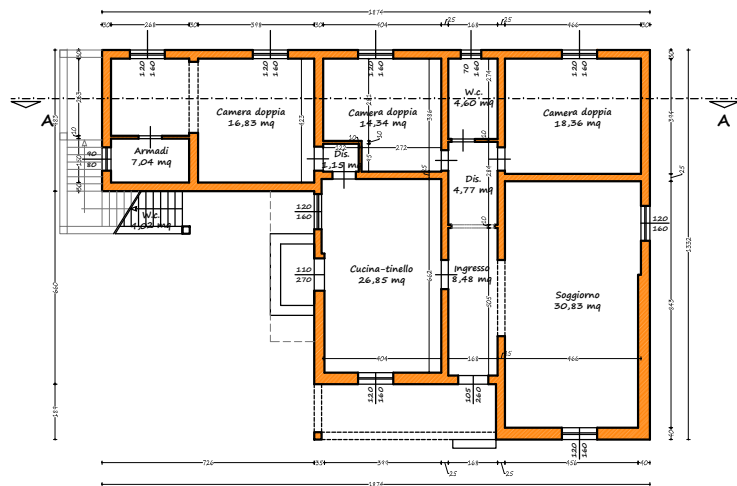

PIANTA PIANO TERRA

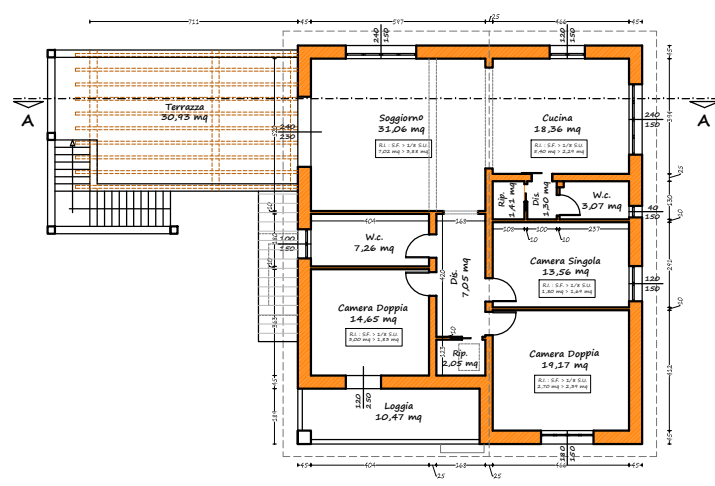

PIANTA PIANO PRIMO

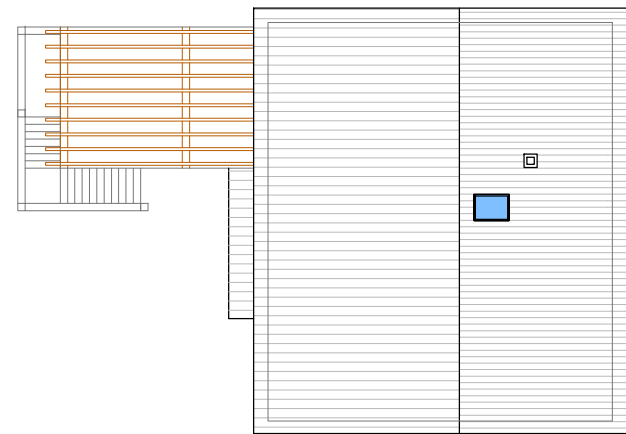

PIANTA PIANO COPERTURA

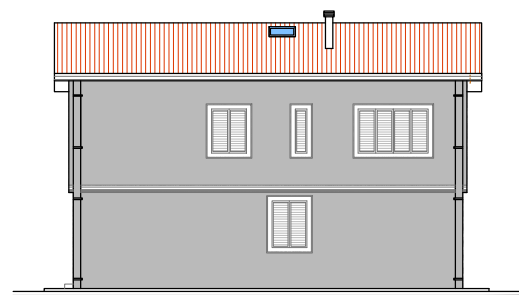

PROSPETTO LATO OVEST



PROSPETTO LATO SUD

SEZIONE TRASVERSALE A-A

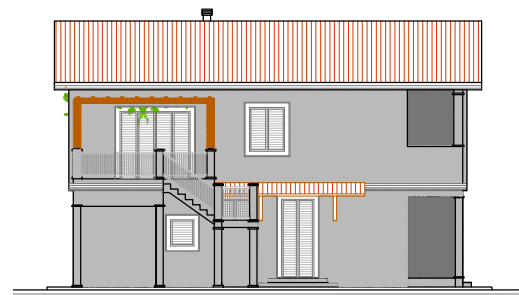
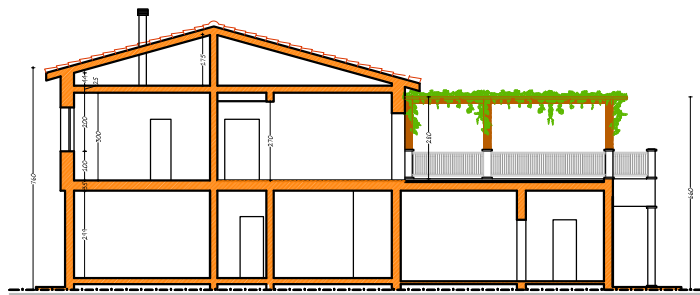

PROSPETTO LATO EST

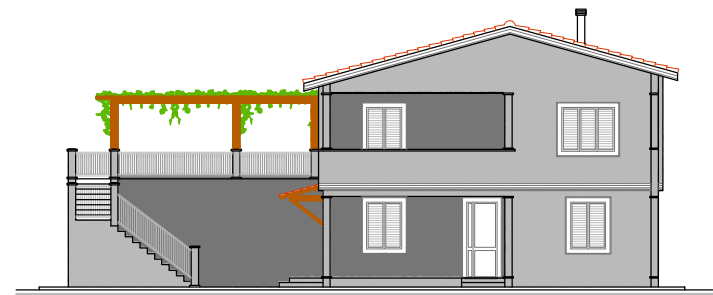

PROSPETTO LATO NORD

PLANIMETRIA GENERALE DEL LOTTO

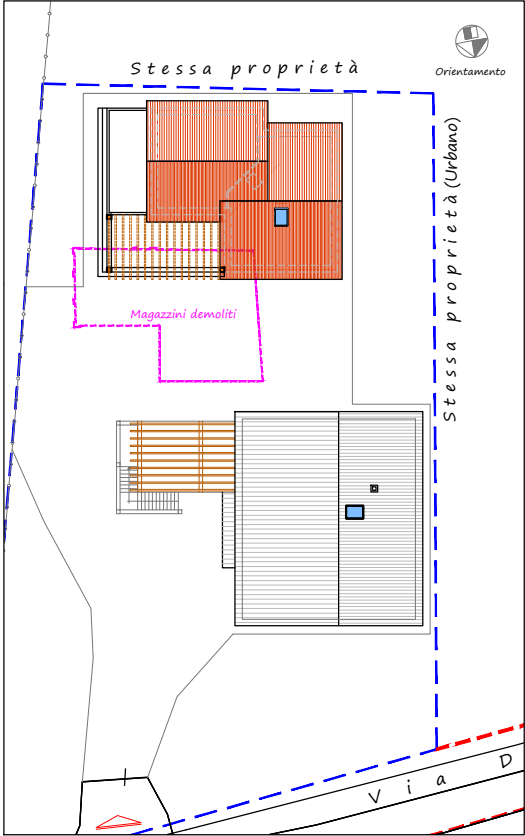

COMUNE DI
SAN GIULIANO TERME

PROPRIETARIO:
Dott. Cuono CUCCO

OGGETTO:
RISTRUTTURAZIONE URBANISTICA per n. 2 unità immobiliari di cui una
sopraelevazione e una demolizione e ricostruzione di viareggina da destinarsi a
civile abitazione posta in San Giuliano Terme (PI) frazione Collagna in via dell'Argine n. 6
Progetto Unitario Convenzionato Sez.IV art. 121 L.R. 65/2014

PROGETTAZIONE:
IL PROGETTISTA ARCHITETTONICO :
Dott. Tiziano Coletti Architetto

ELABORATO:
SOPRAELEVAZIONE: Stato Progetto
Planimetria Generale
Pianta-Prospetti-Sezione

TAVOLA N°
4
SCALA
1:100

DATA: 14 Settembre 2020

Il Committente	Il Prog. Strutturale	Il Prog. Architettonico
----------------	----------------------	-------------------------

Riservato all'Ente Approvatore

STUDIO TECNICO DOTT. TIZIANO COLETTI ARCHITETTO

P.zza PRIMO LEVI n° 1 - 56019 NODICA - VECCHIANO - PISA

tel-fax. 050 82.734.3/33.823.21.886 - arch.tiziano.coletti@archiworld.it

Tutti i diritti riservati